NUMÉRO 9
SEPT 2022

NATURE en scene NORMANDIE

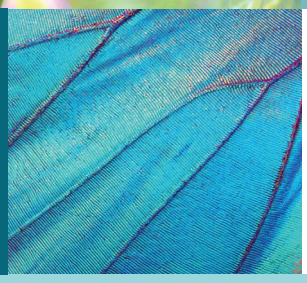

Conservatoire d'espaces naturels Normandie

ACTU' NATURE

MIGNONNERIE DU JOUR

Agés maintenant de plus de 6 mois, nos **34 chevreaux** nés en mars dernier ont bien grandi et gagné en autonomie. Pour intégrer « officiellement » le troupeau de chèvres des fossés du CEN Normandie, **des boucles d'identification ont été posées sur chaque chevreau**. Les voilà prêts pour « débroussailler » et participer à la gestion pastorale des sites naturels.
La moitié de ces naissances **complète le troupeau reproducteur** actuel et poursuit le pâturage sur le coteau des Champs Genêts (Aubry le Panthou - 61).
L'autre moitié vient **renforcer les pressions de pâturages** menées par nos autres troupeaux sur les sites suivants : le coteau du Mesnil Soleil (Falaise - 14), les anciennes carrières d'Orival (Pont-sur-Seulles -14), la tourbière du Désert (Larchamp - 61) et sur le marais du Mesnil au Val (Mesnil au Val - 50).

RESTAURATION D'UNE LANDE DANS LE SUD MANCHE

Dans le Mortinais, les landes si caractéristiques du territoire et entretenues par des usages ancestraux ont été progressivement abandonnées et se sont boisées naturellement ou ont été plantées.
La lande du Fer à la Cheval par exemple, située au cœur de la forêt de la lande pourrie dans le sud Manche, couvrait en 1955 une superficie de 56 hectares. Elle ne compte plus aujourd'hui qu'une surface d'1,5 ha et **sa fermeture par les boisements entraîne progressivement sa disparition.**
Ce site a donc bénéficié en cette fin d'été d'une **restauration par abattage des pins et bouleaux.** L'objectif a été de renforcer la présence des sphaignes, bruyères, mais également du scirpe cespiteux et de la vipère péliade.
Portés par la Communauté d'agglomération Mont-Saint-Michel Normandie, les travaux financés par la région Normandie ont été planifiés et suivis par le CEN Normandie.
Merci au propriétaire pour sa confiance et à l'entreprise Arbor&Sens pour son travail.

COMPTAGE PARTICIPATIF DES GENTIANES AUX ANCIENNES CARRIÈRE D'ORIVAL (14)

Mercredi 31 août avait lieu le comptage des gentianes amères sur la Réserve des anciennes carrières d'Orival (14).
Comme chaque année, ce comptage permet de **suivre finement le nombre de pied de cette petite plante protégée** nationalement et très rare à l'échelle normande.

15 participants, habitués et nouveaux venus, ont méticuleusement parcouru leurs couloirs respectifs pour dénombrer chaque pied présent sur l'ancienne carrière. À quatre pattes ou penchés, chacun sa méthode !

1 552 pieds ont ainsi été comptabilisés sur la zone suivie chaque année : un résultat plus faible que les dernières années mais qui s'explique notamment par cet été très sec.

Un grand merci à tous les bénévoles pour leur participation et leur bonne humeur !

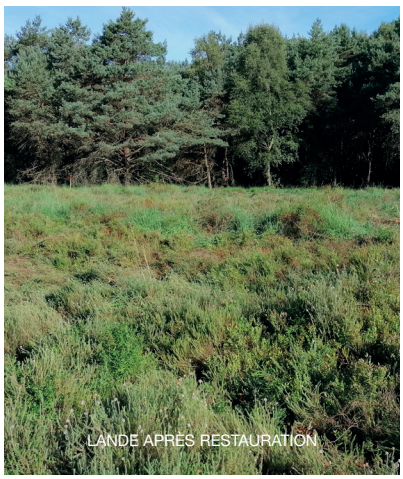

LANDE APRES RESTAURATION

COMPTAGE DES GENTIANES

ACTU' NOUVEAUTÉS

CONCOURS PHOTO NATURE NORMANDE

Le CEN Normandie organise **un concours photo nature** pour ses adhérents qui a débuté le 29 août et **se terminera le 30 septembre 2022**.
Chaque participant devra envoyer sa plus belle photo nature prise sur le territoire normand par mail à f.peltier@cen-normandie.fr. La photographie devra obligatoirement avoir été prise en Normandie. Chaque photo devra être accompagnée du nom, du prénom, de l'adresse email de l'adhérent ainsi que de la date et du lieu où elle a été prise. Vous pouvez mettre à l'honneur une espèce faunistique et/ou floristique, un paysage normand, une ambiance, etc.
Du 10 au 16 octobre, **les adhérents pourront voter**, via un formulaire, **pour leur photo favorite**. L'annonce du gagnant se fera le lundi 17 octobre. Pour plus d'informations sur le concours, nous vous invitons à prendre connaissance du règlement du concours ici.

SUIVI DES VIOLETTES ET BISCUTELLES

En juin et juillet 2022, en partenariat avec le CBN de Bailleul et accompagné de 2 stagiaires, le CEN Normandie a effectué le **suivi de la totalité des stations de Violette de Rouen et de Biscutelle de Neustrie.**
Après analyse des données cet automne, ces suivis exhaustifs permettront d'obtenir **un état des effectifs des populations de ces 2 espèces endémiques** de la vallée de la Seine et menacées d'extinction. Cet état des lieux permettra également d'**apprécier l'efficacité des actions de gestion** mises en place ces dernières années et de mieux programmer les futures campagnes de travaux.

SUIVI DES VIOLETTES DE ROUEN

ACTU' RH

Isabelle

Hélène

BIENVENUE À ISABELLE !

« J'ai occupé un poste de comptable au sein d'une société de chauffage, plomberie et de cuisine professionnelle pendant plus de 25 ans.
Mon goût pour la nature m'a amené à être membre d'un club CPN (Connaitre et Protéger la Nature) avec ma famille où nous avons pris part à diverses activités comme le comptage des chauves-souris dans les grottes d'Orival, écouter le brame du cerf en forêt de Roumare, promener les enfants à dos d'ânes lors du bivouac sous la Lune organisé par la Métropole Rouen Normandie... Être comptable au sein du CEN Normandie est pour moi une façon de m'investir pour la protection de l'environnement à travers mon travail. »

BIENVENUE À HÉLÈNE !

« Diplômée en Droit, Économie, Gestion, j'ai rempli au fil de ma carrière professionnelle, mes fonctions dans la filière administrative dans divers entreprises. D'autre part, passionnée par la nature et la préservation de la biodiversité, je me suis intéressée aux actions du CEN Normandie et je me suis engagée en tant qu'adhérente pour soutenir ses actions et être impliquée dans la protection des milieux naturels. Je suis arrivée au CEN Normandie le 12 septembre 2022. J'occupe désormais un poste de chargée de mission financements et travaille sur les dossiers d'aides financières accordées au CEN Normandie. Quand métier rime avec passion … »

ACTU' VIE ASSOCIATIVE

DÉCOUVERTE DES ÎLES DE LA SEINE

Le dimanche 4 septembre, une vingtaine d'adhérents du CEN Normandie a pu participer à une **formation d'initiation** sur la découverte des îles de la Seine sous le soleil et dans la bonne humeur.
Ils ont pu en découvrir davantage sur **leur préservation et sur leur histoire** : fonctionnement naturel et forçages humains historiques, patrimoine et fonctions actuelles et restaurables, processus de restauration et de suivis, gouvernance institutionnelle.
Merci à tous pour votre participation !

Prochain événement : Soirée bousiers le mardi 15 novembre !

DÉCOUVERTE DES ÎLES DE LA SEINE

Directeur éditorial et rédacteur en chef : Frank NIVOIX, Directeur
Rédaction : collaborateurs du CEN Normandie
Photographies : collaborateurs du CEN Normandie
Création graphique et Maquette : Claire FAREZ, Responsable Communication
& Anne-Sophie PIQUET, Graphiste
Mise en ligne et adaptations techniques : Florine PELTIER, Chargée de mission Vie Associative