AGIR POUR LA NATURE SUR LE TERRITOIRE NORMAND

CONNAÎTRE - PROTÉGER GÉRER - VALORISER ACCOMPAGNER

LES ESPACES NATURELS DE NORMANDIE

Conservatoire d'espaces naturels Normandie

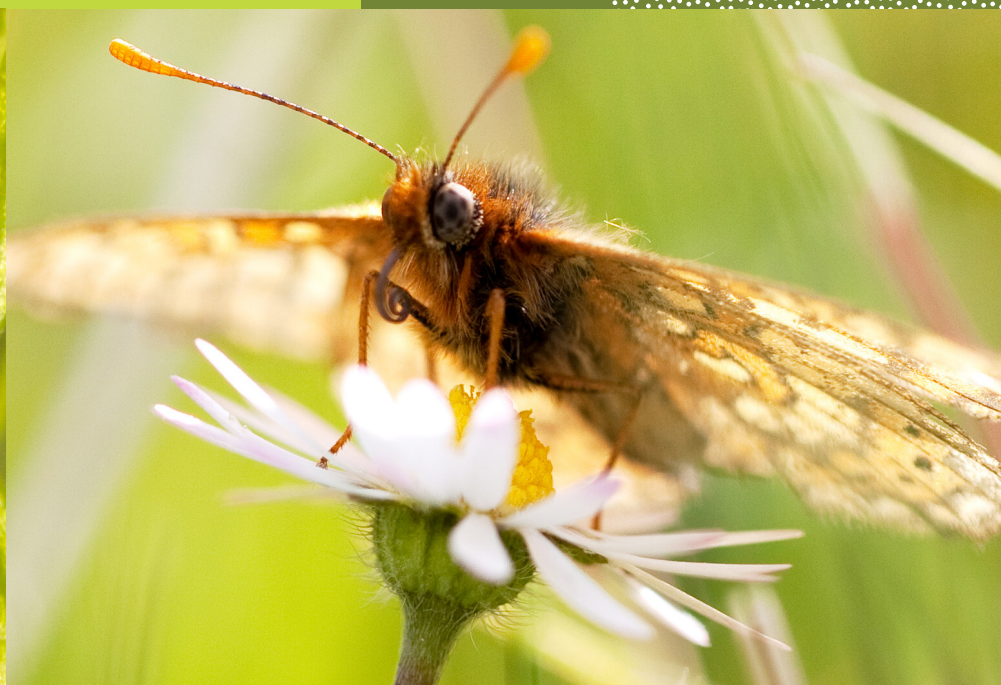

Le Conservatoire d'espaces naturels de Normandie est une association loi 1901 à but non lucratif, agréée par l'Etat et la Région. Cette association agit dans l'intérêt général à la préservation du patrimoine naturel, géologique et paysager de la Normandie.

Il assure aujourd'hui la protection, la gestion et la valorisation de plus de 200 espaces naturels (coteaux calcaires, prairies alluviales, étangs, marais, tourbières, *etc.*) dont la superficie totale s'élève à 2700 hectares, répartis sur les territoires des cinq départements normands.

Il affirme son ancrage territorial au travers de ses élus, collaborateurs et bénévoles, ainsi que ses 600 adhérents, actifs sur toute la Normandie. Il accompagne également d'autres gestionnaires d'espaces naturels à travers la région normande.

Le Conservatoire d'espaces naturels de Normandie adhère à la Fédération des Conservatoires d'espaces naturels. Ses missions sont ainsi communes aux 29 Conservatoires d'espaces naturels de France : connaître, protéger, gérer et valoriser les espaces naturels.

CARTE DES 212 ESPACES NATURELS GÉRÉS
PAR LE CONSERVATOIRE D'ESPACES NATURELS DE NORMANDIE

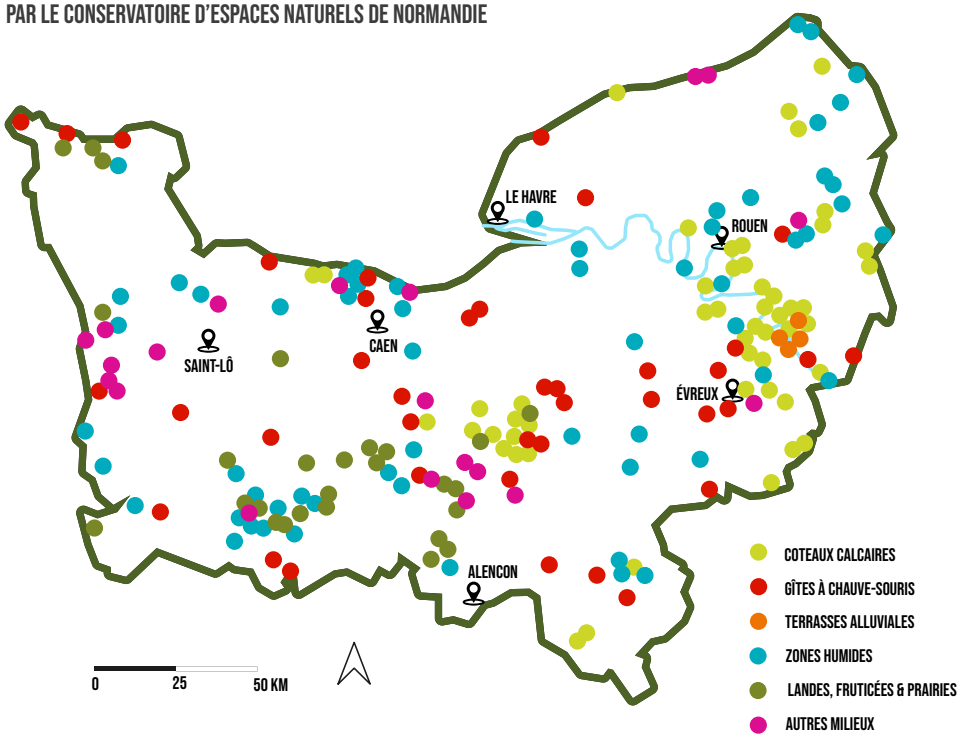

CHIFFRES CLÉS DE 2019

2700
HECTARES PRÉSERVÉS

212
ESPACES NATURELS

570
BÉNÉVOLES

587
ADHÉRENTS

130
SUIVIS SCIENTIFIQUES

71
CHANTIERS BÉNÉVOLES

140
SORTIES NATURE
GRAND PUBLIC

75
SITES OUVERTS
AU PUBLIC

3154
PARTICIPANTS
AUX SORTIES NATURE

MISSIONS DU CONSERVATOIRE D'ESPACES NATURELS DE NORMANDIE

CONNAÎTRE

- Inventorier et étudier la faune et la flore
- Elaborer des plans de gestion
- Mener des suivis naturalistes
- Contribuer à la connaissance naturaliste normande
- Expertiser les sites naturels

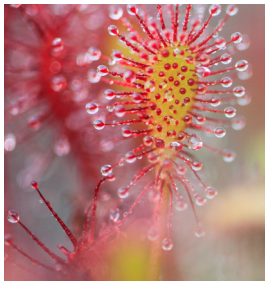

PROTÉGER

- Accompagner les particuliers et les collectivités grâce à la signature de conventions de gestion
- Acquérir des milieux naturels rares ou menacés dès que les enjeux le réclament
- Préserver la biodiversité normande par différents statuts de protection adaptés

GÉRER

- Restaurer et entretenir les espaces naturels
- Relancer un pâturage extensif grâce aux partenariats agricoles et à un cheptel de 434 animaux
- Restaurer le fonctionnement hydrologique des zones humides

VALORISER

- Aménager les espaces naturels pour l'accueil du public
- Organiser des animations nature pour le grand public et les scolaires
- Mettre en place des chantiers participatifs avec des bénévoles

ACCOMPAGNER

- Accompagner les politiques publiques et territoriales sur les questions environnementales : Schéma régional de cohérence écologique, Natura 2000, Politique de l'eau, Espaces Naturels Sensibles départementales, Trame Verte et Bleue, Réserves naturelles...

PROGRAMMES RÉGIONAUX

PRAM

PROGRAMME RÉGIONAL D'ACTIONS EN FAVEUR DES MARES

Ce programme a pour vocation d'enrayer le processus de dégradation et de disparition des mares et préserver leurs différents rôles en faveur de la qualité de l'eau et du climat tempéré. Il permet d'accompagner les acteurs du territoire et de favoriser l'implication citoyenne dans la préservation des mares.

PREEE

PROGRAMME RÉGIONAL D'ACTIONS RELATIF AUX ESPÈCES EXOTIQUES ENVAHISSANTES

Ce programme a pour objectif d'enrayer la colonisation par les espèces exotiques envahissantes et d'accompagner techniquement les gestionnaires, les collectivités et les particuliers qui y sont confrontés (gestion interne, en prestation ou via une «brigade d'intervention») et de sensibiliser le grand public à cette thématique.

PRACOTEAUX

PROGRAMME RÉGIONAL D'ACTIONS EN FAVEUR DES COTEAUX & PELOUSES CALCAIRES

Ce programme contribue à la restauration et à la préservation des milieux calcaires définis dans la sous-trame neutrocalcicole du Schéma Régional de Cohérence Ecologique. Il permet aussi de faire découvrir les coteaux calcaires au grand public.

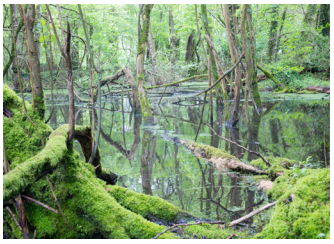

PRELE

PROGRAMME RÉGIONAL D'ACTIONS POUR LES ESPACES EN LIBRE ÉVOLUTION

L'ambition de ce programme en préfiguration est de constituer un réseau de sites naturels choisis pour expérimenter «la libre évolution». La «non intervention» sera promue auprès des propriétaires, des collectivités, des gestionnaires d'espaces naturels et du grand public.

Conservatoire d'espaces naturels Normandie

ADHÉREZ

POUR SOUTENIR NOS ACTIONS

RÉGION NORMANDIE

UNION EUROPÉENNE
Fonds européen de développement régional

RÉPUBLIQUE FRANÇAISE
Liberté
Égalité
Fraternité

eau seine NORMANDIE

WWW.CEN-NORMANDIE.FR

contact@cen-normandie.fr

Site de Rouen : 02.35.65.47.10 & Site de Caen : 02.31.53.01.05

SITE DE ROUEN : Rue Pierre de Coubertin BP 424, 76805 Saint Etienne du Rouvray

SITE DE CAEN : 320 quartier du Val,14200 Hérouville-Saint-Clair